

LOTTO VIA MADONNA 585 STATO DI FATTO - ABITAZIONE

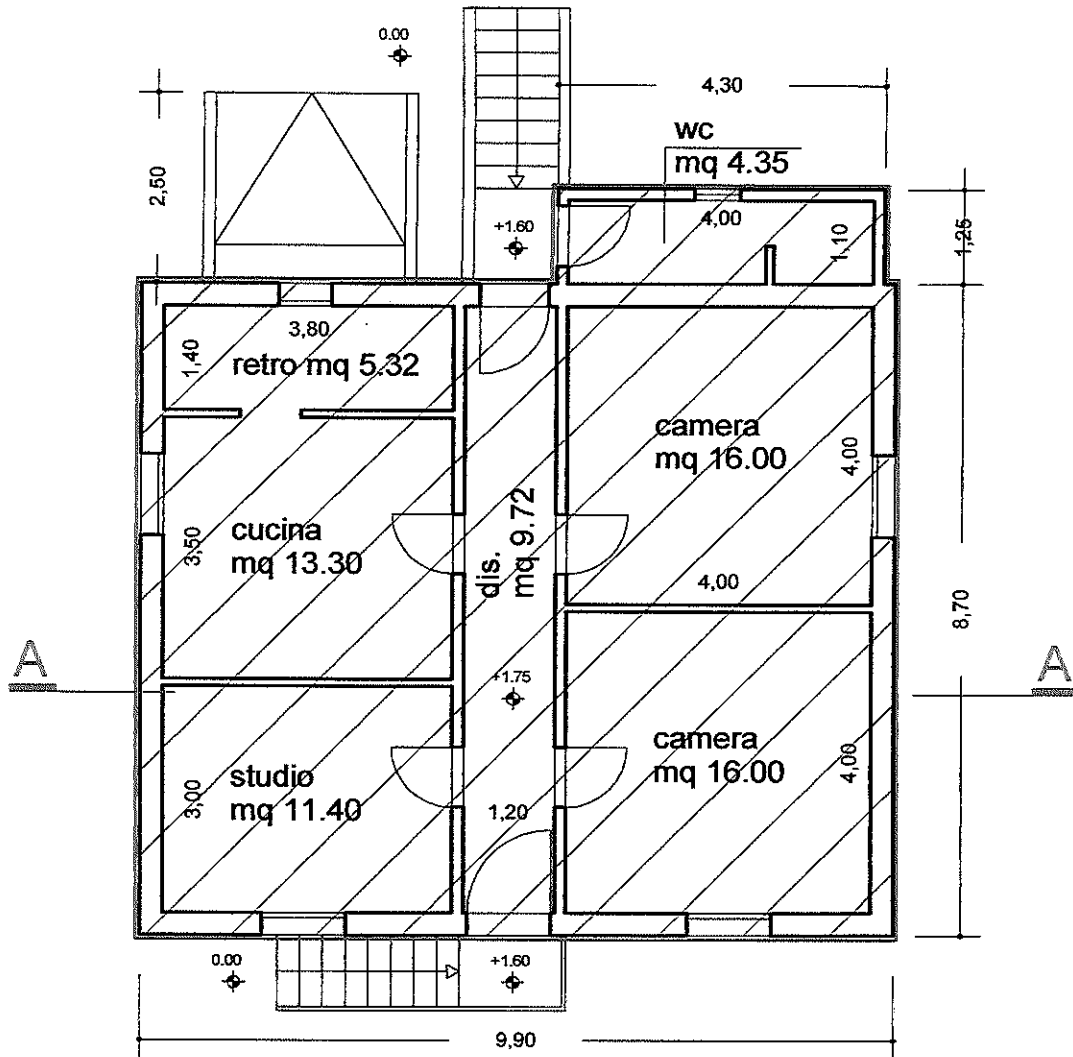

PIANO RIALZATO

nel conteggio della St si considera
tutta superficie sotto la falda che
ha altezza al colmo > 1,80 m

finestra nel sottotetto con accesso da esterno

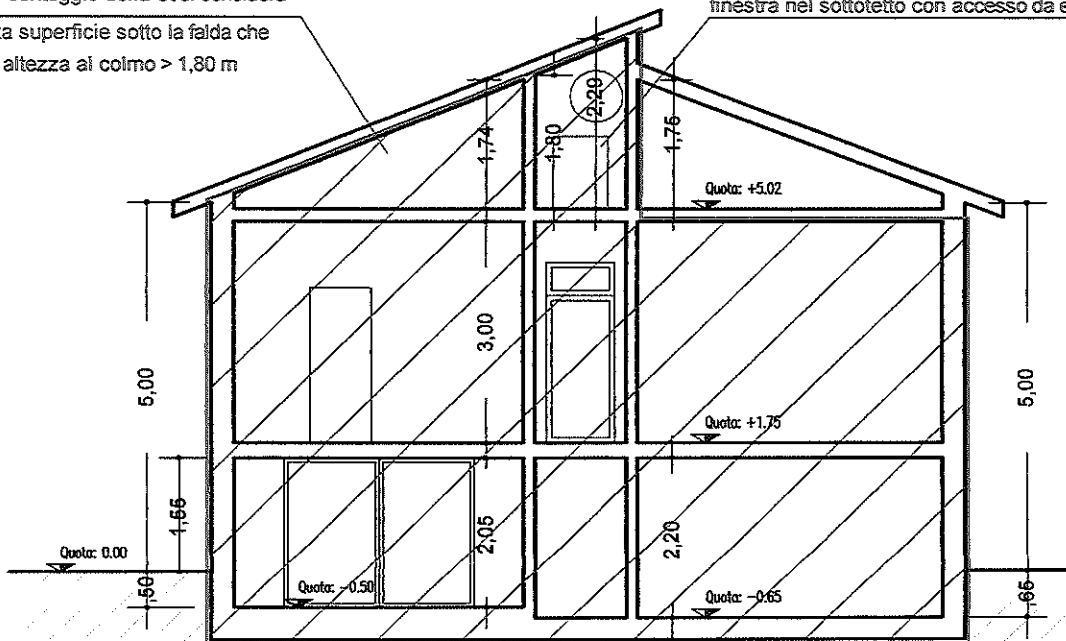

LOTTO VIA MADONNA 585

STATO DI FATTO - ABITAZIONE

CALCOLO ST

 ST abitazione

p. seminter. mq 91,50
 p. rialzato mq 91,50
 p. sottotetto mq 48,72

totale abit. mq 231,75

TUTTI OK

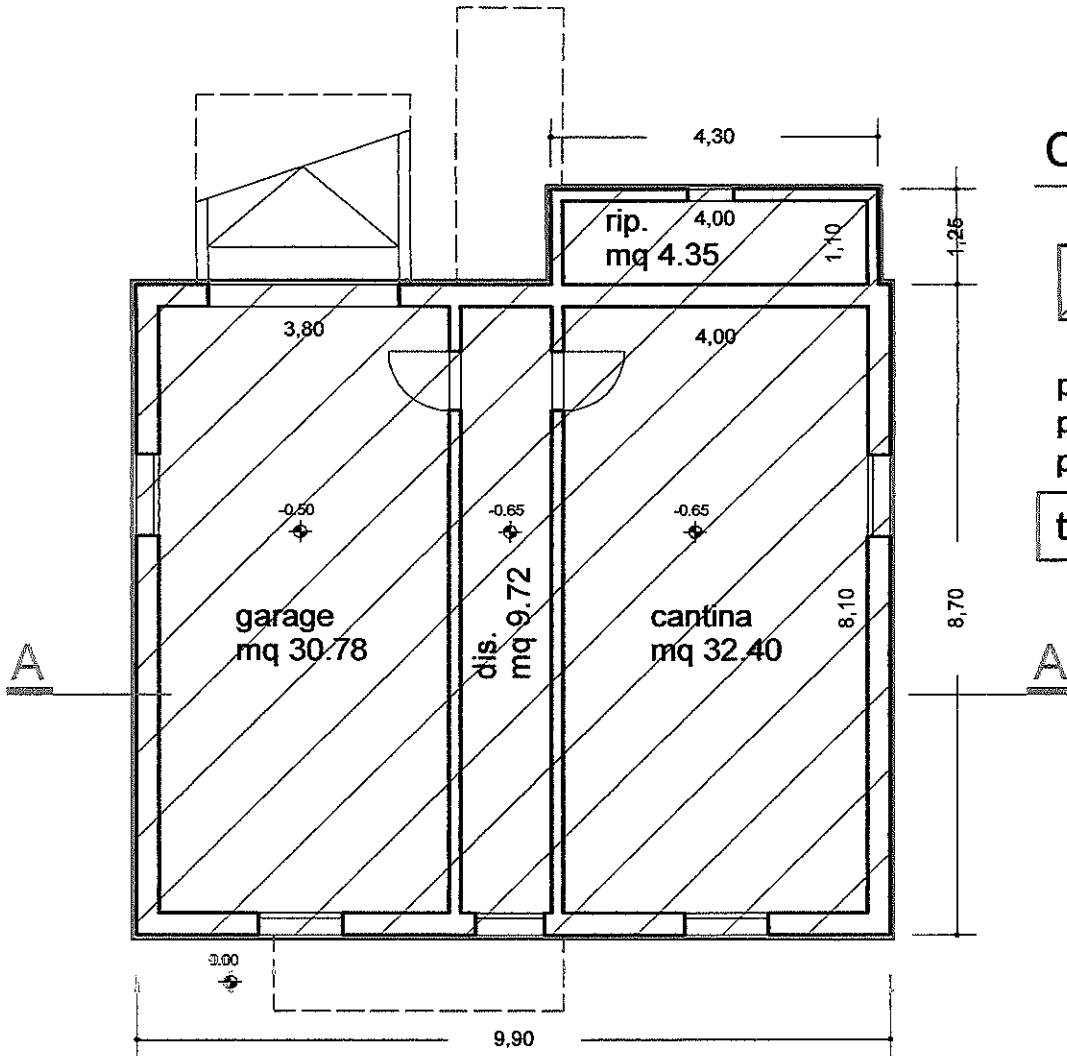

PIANO SEMINTERRATO

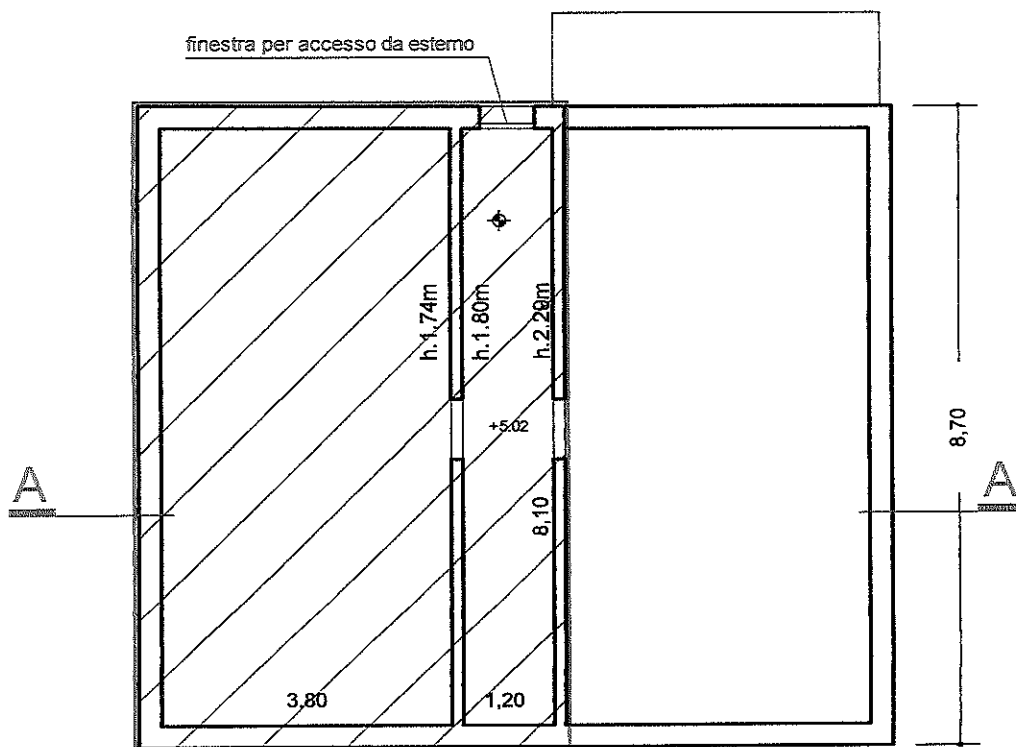

LOTTO VIA MADONNA 585 STATO DI FATTO - ABITAZIONE

