

COMUNE DI CESENA

RICHIESTA DI VALUTAZIONE PREVENTIVA
(AI sensi dell'art.17 del Regolamento Edilizio)
RELATIVA AD IMMOBILE SITO IN CESENA
VIA FICCHIO DI PIEVESESTINA N.426

TAVOLA UNICA

scala 1:100

Proprietà:
BRUNETTI LUIGIANO
C.F. BRN LCN 528 06C 573E

Progettista e D.L.:

Arch. Silvia Fiori
47521 CESENA (FC)
Tel. 347 6897809

settembre 2021

COMPARATIVO

- COSTRUZIONI IN DIFFORMITÀ
- DEMOLIZIONI IN DIFFORMITÀ
- COSTRUZIONI TOLLERANZE ESECUTIVE
Art. 19 commi 1bis e 1ter. L.R.23/2004
- DEMOLIZIONI TOLLERANZE ESECUTIVE
Art. 19 commi 1bis e 1ter. L.R.23/2004
- IMPRESSIONI ED
ERRORI GRAFICI
- COSTRUZIONI ANCORA DA
REALIZZARE
- DEMOLIZIONI ANCORA DA
REALIZZARE

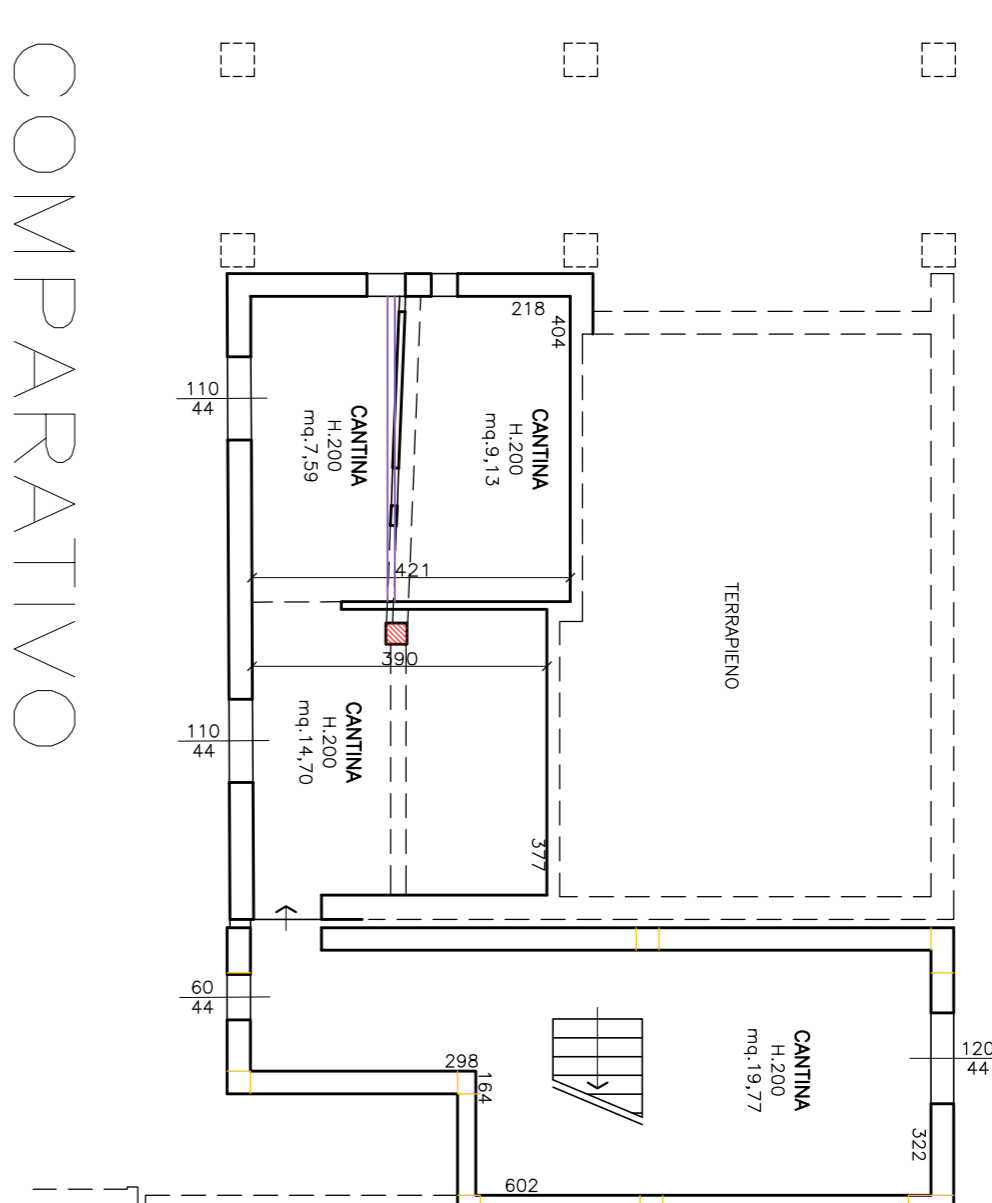

PIANO INTERRATO
scala 1:100

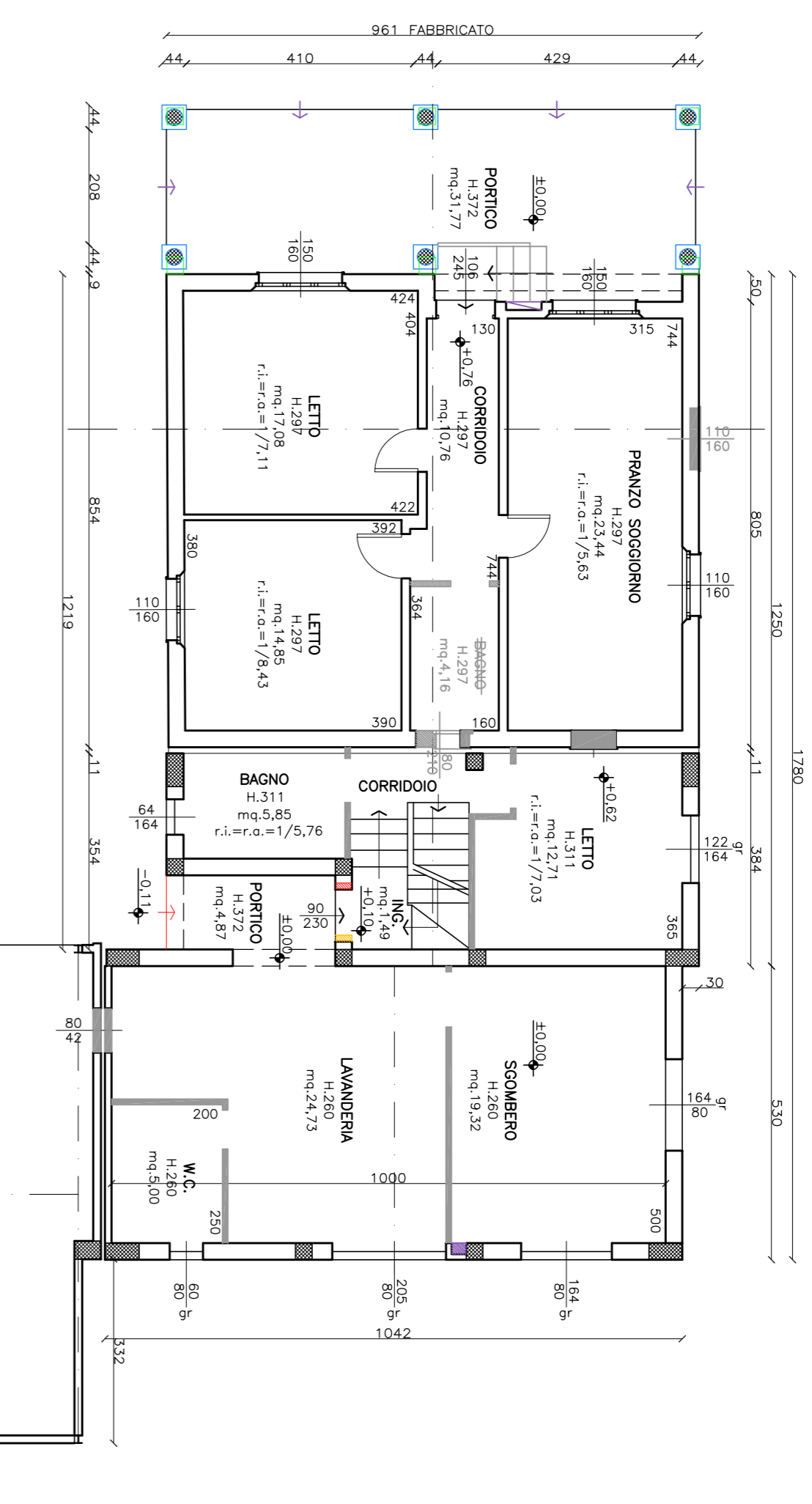

PIANO TERRA
scala 1:100

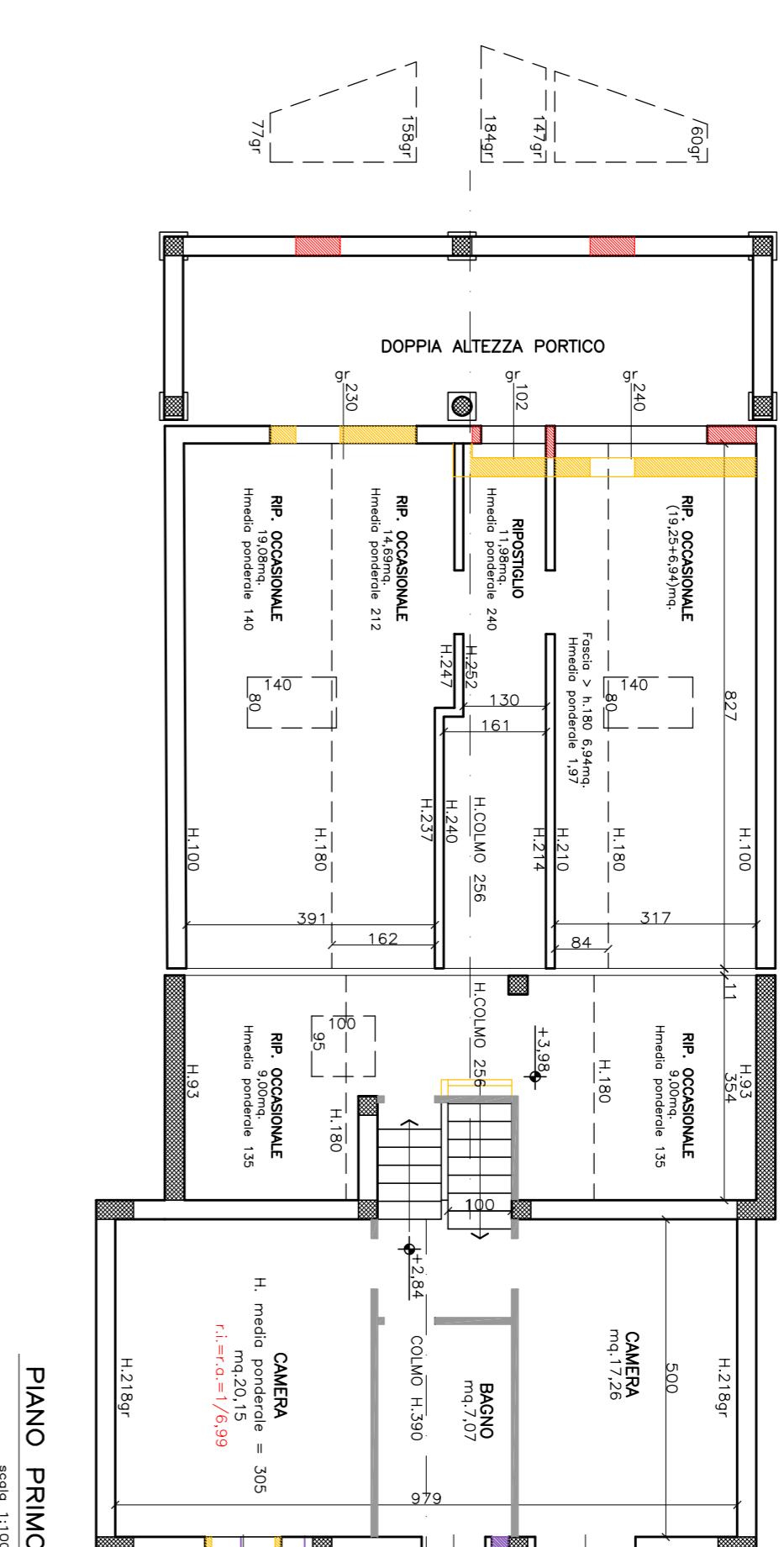

PIANO PRIMO
scala 1:100

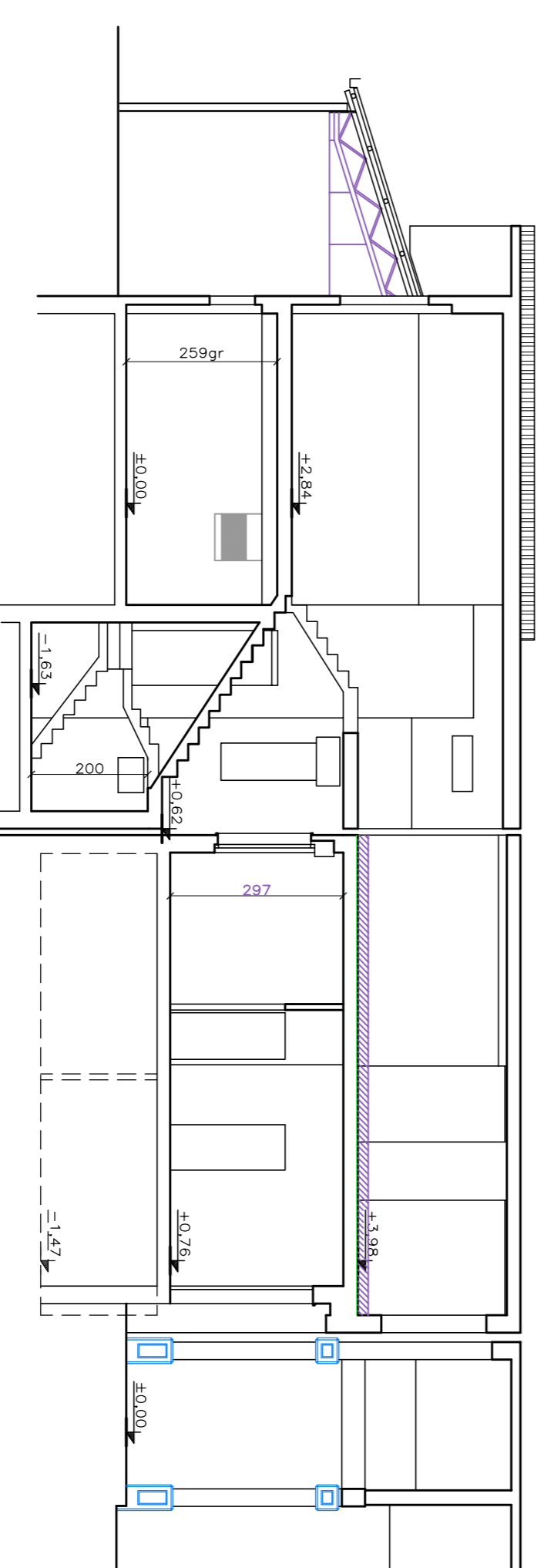

SEZIONE A-A
scala 1:100

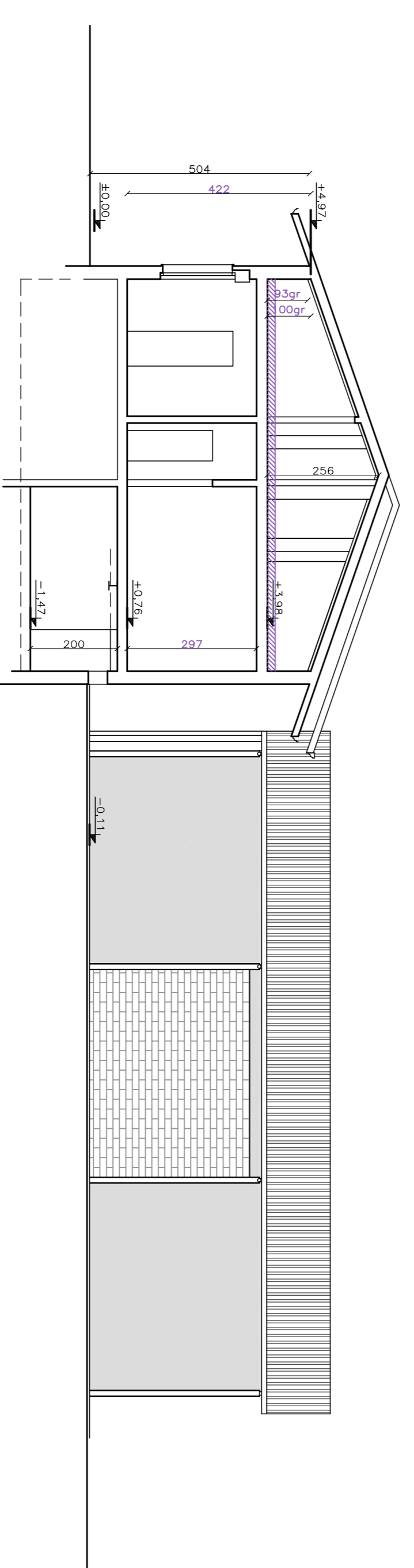

SEZIONE B-B
scala 1:100

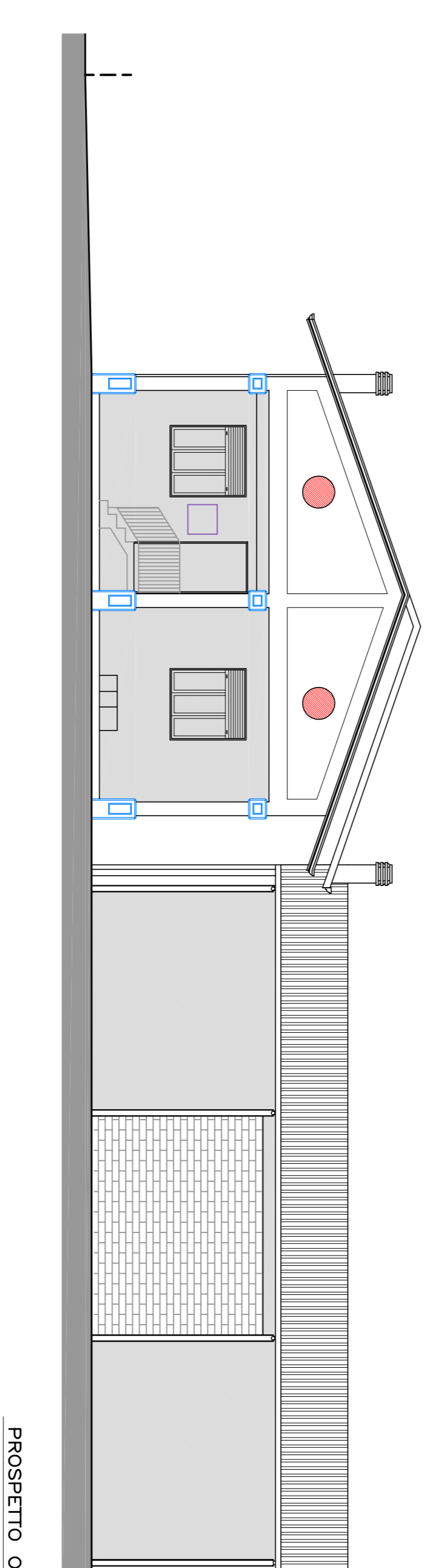

PROSPETTO OVESTI
scala 1:100

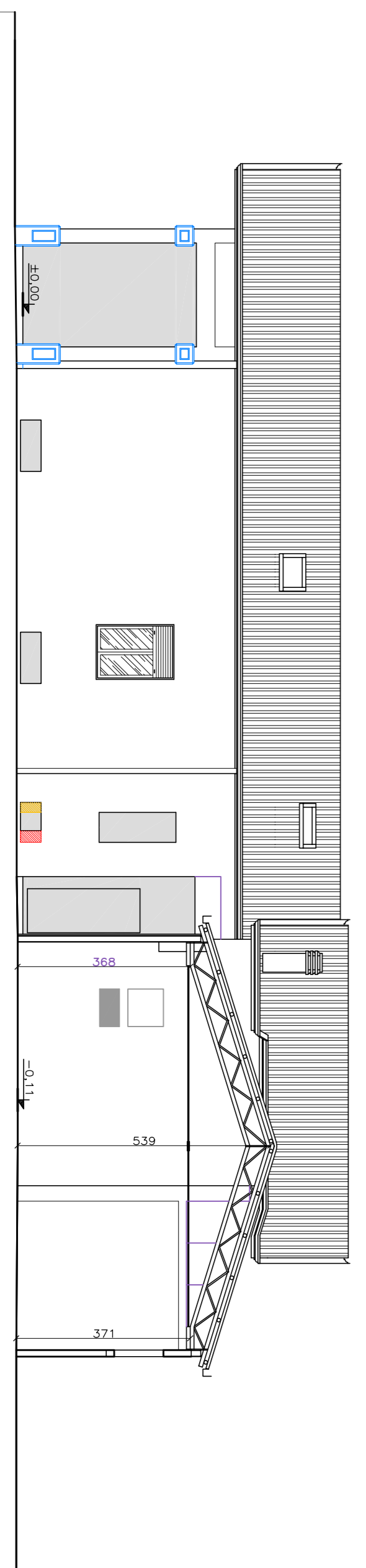

PROSPETTO SUD
(SEZ. C-C)
scala 1:100

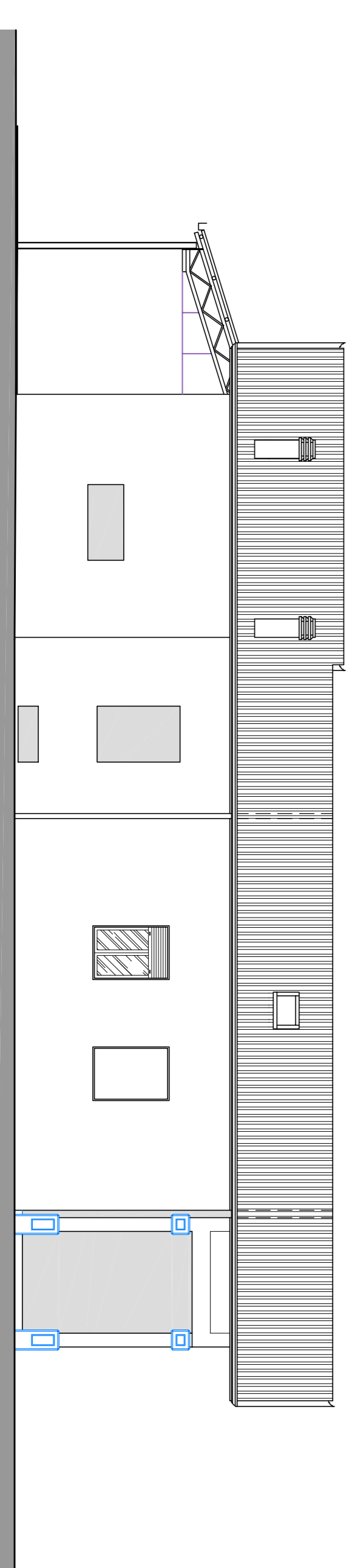

PROSPETTO NORD
scala 1:100

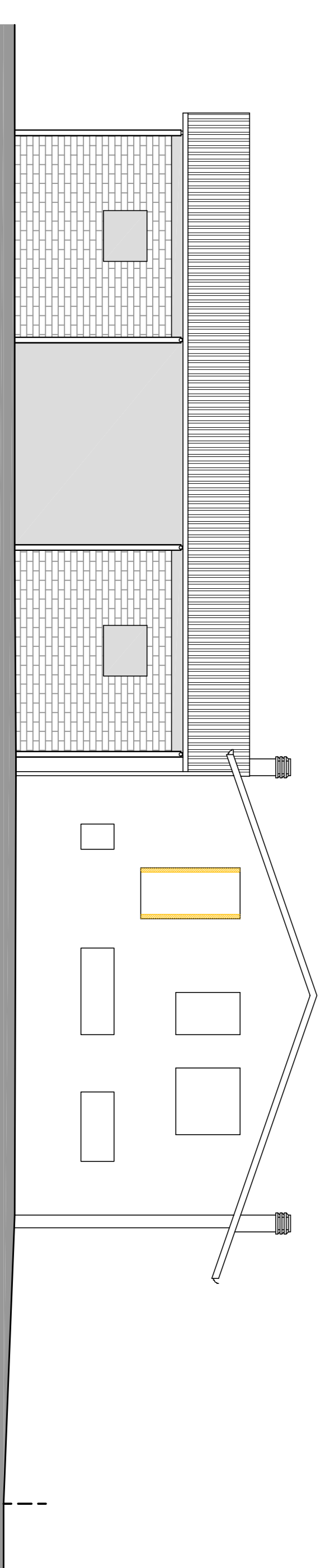

PROSPETTO OVESTI
scala 1:100