

PROGETTO PER LA COSTRUZIONE DI UN FABBRICATO DI CIVILE ABITAZIONE DA ERIGERSI IN VIA LANALE BONIFICAZIONE - PER CONTO DELLA DITTA AMBROSINI PRIMO.

DISEGNI SCALA 1:100

LESENATICO, LI 31-5-1966

PLANIMETRIA GEN.

SCALA 1:2000

ELIO RIGOLI  
 ARCHITETTO  
 COMUNE DI GESSENATICO  
 VIA S. PIETRO N. 528  
 48018 GESSENATICO (RA)

*Eligio Rigoli*

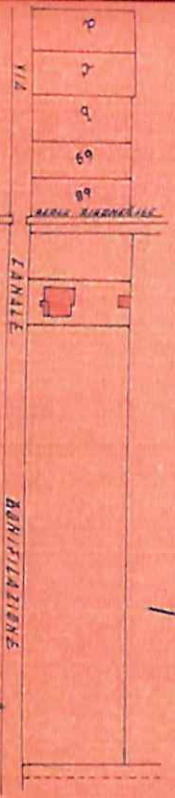

COMUNE DI GESSENATICO

Commissione Comunale di Edilizia e Orto

VISTO: Il presente progetto e quello cui ha ricevuto parere favorevole la Commissione intercomunale con il rispetto delle norme di cui all'art. 10 della Licenza per lavori della N. 170 del 1966.



IL SEGRETARIO DELLA COMMISSIONE

SVILUPPO

SCALA 1:500

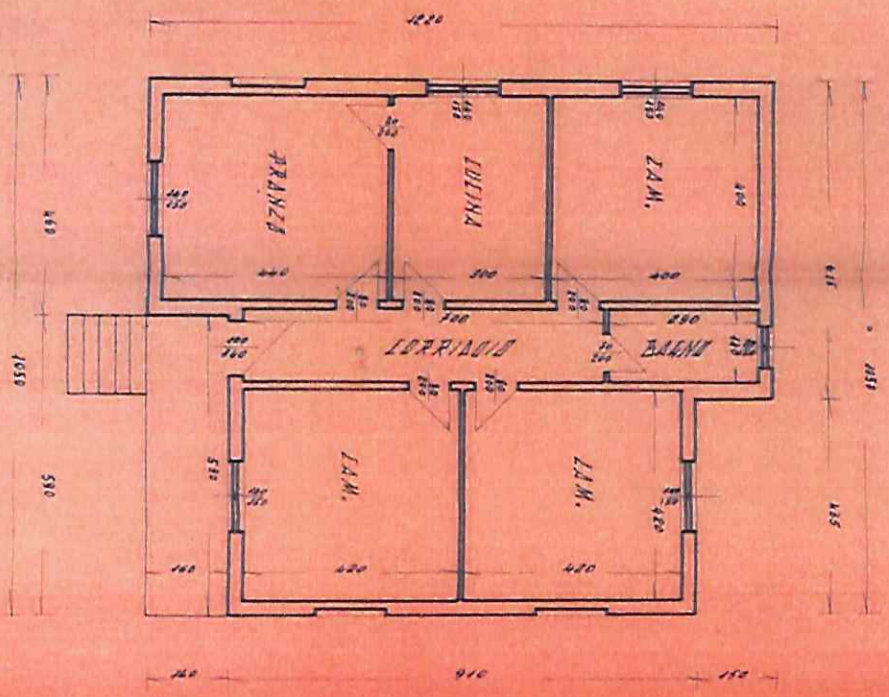
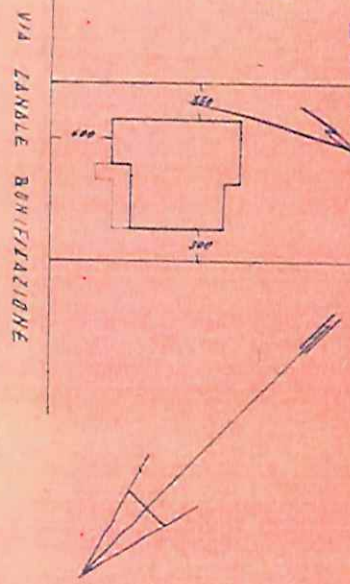

PIANO RIALZATO